# Traglastdiagramm
*Lifting capacity diagram*
Diagramme de capacité



**Konstruktionsänderungen vorbehalten, fertigungstechn. Toleranzen müssen berücksichtigt werden.**
*Subject to change, production tolerances have to be taken into account.*
Sous reserve de modifications de conception. Les tolerances relatives a la technique de production doivent etre prises en consideration.

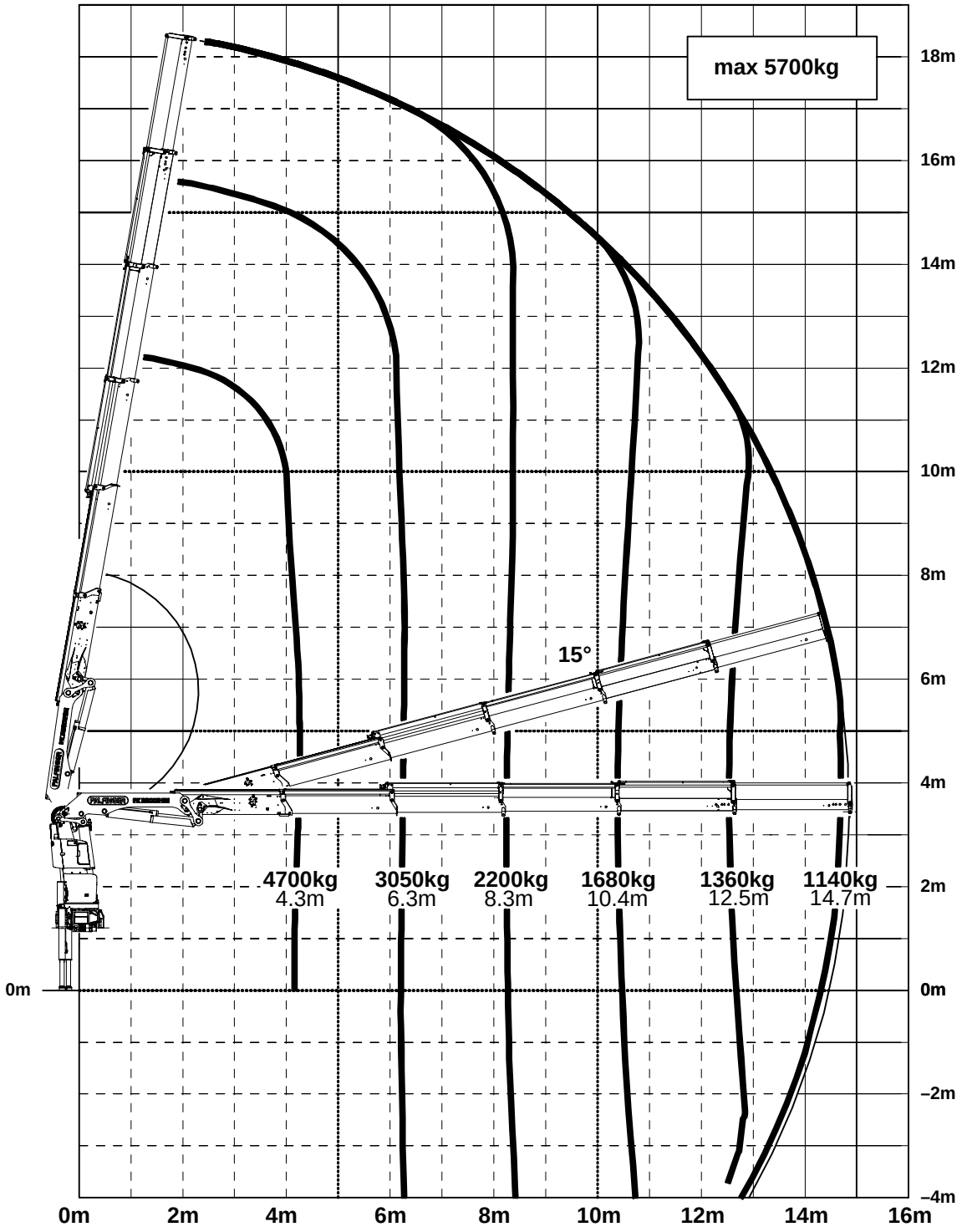


**Krandarstellung symbolisch, Angaben bei 20° Hauptarmstellung & Lastarm horizontal**
*Symbolic crane figure, indications at 20° main boom position & load arm in horizontal position*
Représentation symbolique de la grue, indication avec angle de premier bras 20° et extensions an position horizontale

**Zulässige Traglasten für Seilwinde siehe Datenblatt DTKBW0000-04.0100**
*For Rope winch load capacity refer to page DTKBW0000-04.0100*
Charges autorisées pour le treuil, voir DTKBW0000-04.0100

**Einstufung: HC1 HD5/B3 nach EN12999**
*Classification: HC1 HD5/B3 in EN12999*
Classement: HC1 HD5/B3 en mesure EN12999